UNIVERSITÉ CÔTE D'AZUR
FACULTÉ DE MÉDECINE

TUT'ECOS

Dermatologie/ oncologie
Tumeurs mélaniques
Avec patient
Sans geste clinique

Nom du rédacteur : OLIVERO Adrien **Date de rédaction : 29/11/2023**

Relecture intra-ou transdisciplinaire :

Situation de départ N° 302 – Tumeurs cutanées, épithéliales et mélaniques

Domaine de compétence n°1 (en sélectionner 1 SEUL) : Iconographie

Domaine de compétence n°2 (en sélectionner 1 SEUL) : Stratégie de prise en charge

Attendus d'apprentissage de la situation abordée (cf. LISA : Catégorie: Situation de départ NG — LiSA (uness.fr)**):**

1- Anomalie des ongles

2- Lésion cutanée/ grain de beauté

3- Prévention/ dépistage des cancers de l'adulte

Patient simulé nécessaire à la station : NON

Matériel nécessaire à la station

- Mannequin NON
- Brancard NON
- 1 table 2 chaises 1 Tablette pour 2 photos de tumeurs cutanées

TUT'ECOS

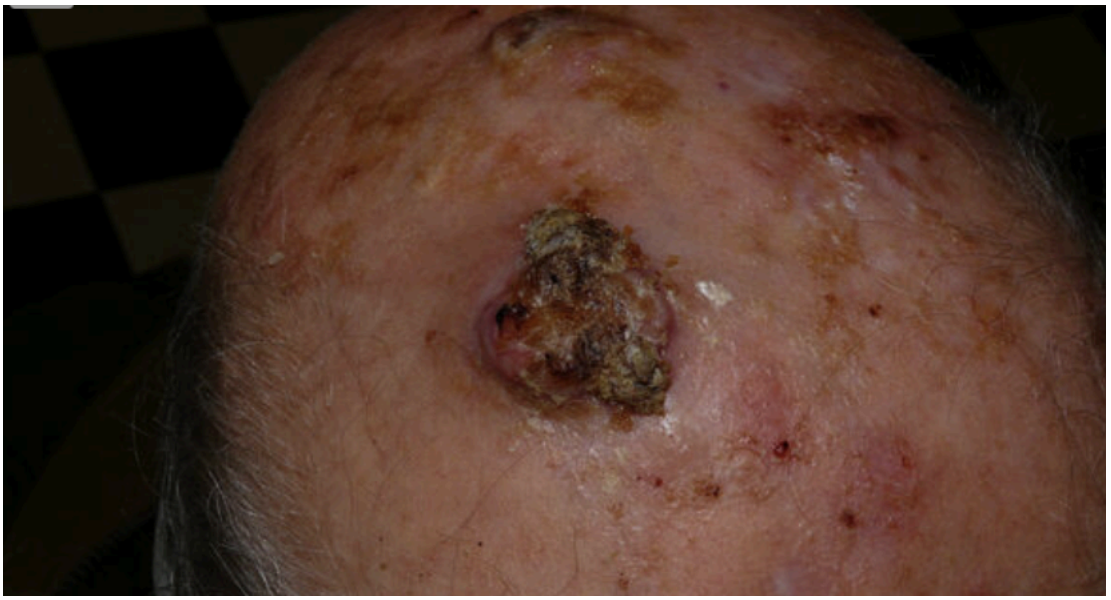

UNIVERSITÉ CÔTE D'AZUR
FACULTÉ DE MÉDECINE

TUT'ECOS

Instructions à l'étudiant

Vous êtes interne de dermatologie en cabinet de ville. Vous recevez Mr.Emele à une de vos consultations, qui vient pour une anomalie cutanée qu'il a constaté récemment, qui demande votre avis médical.

Vous avez **8 minutes** pour :

1. Interprétez les 2 iconographies et donner les diagnostics précis les plus probables
2. Expliquez la prise en charge diagnostique de l'iconographie a que vous devez réaliser devant cette lésion
3. Donnez la prise en charge thérapeutique de l'iconographie a en l'absence d'extension

UNIVERSITÉ CÔTE D'AZUR
FACULTÉ DE MÉDECINE

TUT'ECOS

Fiche de correction pour l'évaluateur (sans le barème)

	Cocher si fait
Tâche 1	
Description image 1 :	
- Description selon la règle ABCDE (*lésion asymétrique ET bords irréguliers/ couleur inhomogène/ diamètre > 6mm/évolution ?)*	
-	
- Absence de peau érythémateuse au pourtour ou visualisation d'une peau saine autour	
- Diagnostic établi de mélanome superficiel extensif	
Description image 2 :	
- Description lésion ulcéro-bourgeonnante au niveau du cuir chevelu - Peau érythémateuse avec croûtes - Kératose actinique visible - Diagnostic de carcinome épidermoïde	
Tâche 2	
- Énonce la réalisation de l'exérèse complète dans son entièreté	
- Énonce la réalisation de l'examen histologique	
- Énonce la notion de marqueurs immuno histochimique du mélanome à rechercher	
- énonce l'indice de Breslow, ulcération, index mitotique OK si 2/3	
Tâche 3	
- énonce l'exérèse chirurgicale avec marges chirurgicales selon breslow	
- énonce l'absence de curage ganglionnaire	
COMPÉTENCES GÉNÉRIQUES	
Aptitude à fournir les renseignements au patient	1 à 5
Aptitude à faire la synthèse des données	
Aptitude à proposer une prise en charge	

UTILISER IMPERATIVEMENT DES VERBES d'ACTION ex : « Dit » « Énonce » « Palpe » « Écoute »
SEPARER CHAQUE ITEM (ex : « recherche une consommation de tabac » et « quantifie une consommation de tabac » sont deux items différents)

MAXIMUM 15 Items de compétence spécifiques et 5 items de compétences génériques
Choisir les plus pertinents/discriminants

Fournir des schémas pour les points cliniques à évaluer par l'examinateur (cadrans d'examen abdominal, foyers d'auscultation etc.)

Préciser quand l'examinateur doit intervenir pour donner un signe clinique positif

Fiche de correction avec le barème : non communiqué à l'évaluateur

	Pondération (entre 1 et 5)
Tâche 1	
Description image 1	
- Description selon la règle ABCDE (lésion asymétrique/ bords irréguliers/ couleur inhomogène/ diamètre > 6mm/évolution ?)	5
- Description d'un nodule visible sur la lésion	2
- Diagnostic établi de mélanome superficiel	5
Description image 2 :	
- Description lésion ulcéro-bourgeonnante au niveau du cuir chevelu - Kératose actinique visible - Diagnostic de carcinome épidermoïde	3 2 5
Tâche 2	
Énonce la réalisation de l'exérèse complète sans marge	5
Énonce la réalisation de l'examen histologique	3
Énonce la notion de marqueurs immuno histochimique du mélanome à rechercher	1
Énonce l'indice de Breslow, ulcération, index mitotique	4
Tâche 3	
énonce l'exérèse chirurgicale avec marges selon breslow	5
	/40
COMPÉTENCES GÉNÉRIQUES	
Aptitude à fournir les renseignements au patient	1 à 5
Aptitude à proposer une prise en charge	1 à 5
Note totale	/50